



### Welke premie kan je krijgen?



€ 6,00/m<sup>2</sup>

Geplaatst door aannemer

### VRAAG JE PREMIE **ONLINE** AAN

- Ga naar [mijn.fluvius.be](https://mijn.fluvius.be).
- Het is de **snelste manier**.
- Je kan altijd je **premieaanvraag online opvolgen**.
- Je kan eenvoudig **ontbrekende documenten of informatie** aan je dossier toevoegen.
- Minder papier is beter voor het milieu.

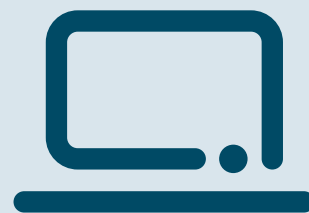

Heb je geen toegang tot het internet? Vraag gerust aan een familielid of vriend om je online premieaanvraag voor jou te doen.  
Is het niet mogelijk om je premie online aan te vragen?  
Je vindt een aanvraagformulier terug op [www.fluvius.be/premies](https://www.fluvius.be/premies) of in één van onze klantenkantoren.

Zorg ervoor dat je aanvraag volledig is. Anders loopt de verwerkingstijd op.

## ALGEMENE VOORWAARDEN

- De premie wordt toegekend voor vloerisolatie of de isolatie op het plafond van een kelder of verluchte ruimte onder een verwarmde ruimte die effectief geplaatst is door een aannemer. De isolatie moet aangebracht blijven op het adres dat je bij de aanvraag hebt vermeld.
- Deze premie wordt toegekend voor bestaande woningen, wooneenheden (bv. appartementen) of appartementsgebouwen in het Vlaamse Gewest, die aangesloten zijn op het elektriciteitsdistributienet van Fluvius vóór 1 januari 2006, of waarvoor een aanvraag van een stedenbouwkundige vergunning is ingediend vóór 1 januari 2006.
- De aanvraag moet ingediend worden uiterlijk binnen de 2 jaar na datum van de laatste factuur (= eindfactuur).
- **Waaraan moet je factuur voldoen?**
  - De datum van je eindfactuur ligt tussen 1 januari 2022 en 31 december 2023.
  - Voeg alle facturen toe. Let op, enkel de voorschot- en tussentijdse facturen met factuurdatum binnen de periode van twee jaar voorafgaand aan de aanvraagdatum van de premie, komen in aanmerking voor de berekening van het premiebedrag.
  - Offertes, leveringsbonnen, pro forma facturen, bijlagen bij de factuur, vordering of kastickets gelden niet als facturen.
- **De volgende gegevens moeten vermeld zijn op je facturen:**
  - het adres waar de isolatie geplaatst is
  - de leverings- en plaatsingsdatum
  - het merk
  - de soort
  - de dikte
  - het type
  - de R<sub>v</sub>-waarde
  - de isolatieoppervlakte
  - de kostprijs van het materiaal en de plaatsing.
- **Voeg bij de premieaanvraag volgende documenten:**
  - Een **kopie** van alle facturen.
  - Een attest met technische informatie over de geplaatste isolatie.
  - Een **kopie** van de aanvraag van de stedenbouwkundige vergunning als de woning aangesloten werd op het distributienet na 1 januari 2006, maar de stedenbouwkundige vergunning wel is ingediend vóór die datum, of als de woning niet op het openbare net is aangesloten.
  - Een bewijsstuk dat je beschermde afnemer bent, als dat van toepassing is.
  - Een oplijsting van de EAN-codes van de verschillende appartementen/wooneenheden als dat van toepassing is.
- **Als je in een woongebouw met gedwongen mede-eigendom woont (bv. appartement, cohousing, ...), wordt de premie voor de vloer- of kelderisolatie verleend aan:**
  - de vereniging van mede-eigenaars als de isolatie in een gemeenschappelijk deel wordt geplaatst
  - degene die de factuur betaalt, als de isolatie in een privédeel wordt geplaatst. Als het gaat om een gezamenlijke investering met een gezamenlijke factuur, dan kan de vereniging van mede-eigenaars mits schriftelijk akkoord van alle individuele eigenaars, de premieaanvraag indienen.

## TECHNISCHE VOORWAARDEN

- De vloer- of kelderisolatie wordt geplaatst door een aannemer. De aannemer moet een attest invullen met technische gegevens over de geplaatste isolatie.
- Je kunt een premie aanvragen voor plaatsing van vloerisolatie op volle grond of isolatie aan het plafond van een kelder of verluchte ruimte onder een verwarmde ruimte.
- De totale  $R_d$ -waarde moet groter zijn dan of gelijk zijn aan **2,0 m<sup>2</sup>K/W**. Het isolatiemateriaal mag in verschillende lagen worden geplaatst, maar de  $R_d$ -waarde van een eventuele bestaande isolatielaag mag niet worden meegerekend om de minimumwaarde van **2,0 m<sup>2</sup>K/W** te behalen. Hoe je de  $R_d$ -waarde kunt berekenen en hoeveel de lambdawaarde bedraagt, vind je op **[www.fluvius.be/technische-begrippen](http://www.fluvius.be/technische-begrippen)**.
- Fluvius kan zowel voor als na de toekenning van de premie ter plaatse een controle komen uitvoeren. Als dat nodig is, kan Fluvius contact opnemen met de firma of aannemer die de isolatie plaatst. Als de isolatie niet overeenstemt met de beschrijving in de aanvraag, heeft Fluvius het recht om de premie te weigeren of om de uitbetaalde premie terug te vorderen. Bij een overtreding kun je strafrechtelijk worden vervolgd.
- Je blijft zelf verantwoordelijk voor de materialen en resultaten, ook al kent Fluvius een premie toe.

## PREMIEBEDRAG

- Als je investeert in vloer- of kelderisolatie heb je recht op een premie van **6€/m<sup>2</sup>**.
- Het premiebedrag kan nooit groter zijn dan de som van de factuurbedragen voor de isolatiematerialen en de plaatsing, inclusief btw en dit voor de facturen die op het moment dat de premie wordt aangevraagd niet ouder zijn dan één jaar.
- Het premiebedrag wordt berekend op basis van de vloer/ kelderoppervlakte die met het nieuwe materiaal is geïsoleerd. Die oppervlakte kan nooit groter zijn dan het aantal m<sup>2</sup> isolatiemateriaal dat je hebt aangekocht.
- **Ben je een beschermde afnemer?**
  - Ben je beschermde afnemer of verhuur je de woning, het appartement of de wooneenheid aan een beschermde afnemer, voeg dan een recent en geldig attest toe bij de premie-aanvraag.
  - Beschermde afnemers hebben recht op de sociale maximumprijzen voor elektriciteit en aardgas.
  - Meer info over het sociaal energiebeleid en beschermde afnemers? Surf naar **[www.energiesparen.be/sociaal](http://www.energiesparen.be/sociaal)**.
  - Beschermde afnemers hebben recht op een premie van **€ 9/m<sup>2</sup>**.
- **Uitsluitend nachttarief?**
  - Ben je op het elektriciteitsnet aangesloten met toepassing van het uitsluitend nachttarief, dan kom je in aanmerking voor een verhoging van 50% van het premiebedrag per m<sup>2</sup>.
  - Voorwaarde voor de verhoging is dat een actieve exclusief nachtmeter op het aansluitpunt aanwezig is.
  - Deze verhoging is niet van toepassing voor beschermde afnemers.

## HEB JE EEN VRAAG?